



**COMUNE DI BUSSI SUL TIRINO**  
**PROVINCIA DI PESCARA**

**NUOVA PERIMETRAZIONE**  
**S.I.N.**  
**COMUNE DI BUSSI SUL TIRINO (PE)**



**RESPONSABILE DEL SERVIZIO TECNICO**  
**ARCH. ANGELO MELCHIORRE**

**IL SINDACO**

**OGGETTO:**  
**ELABORATO GRAFICO**

**TAV.**

**DATA**

**RIFERIMENTO**

**SCALA**

**AGGIORNAMENTI**

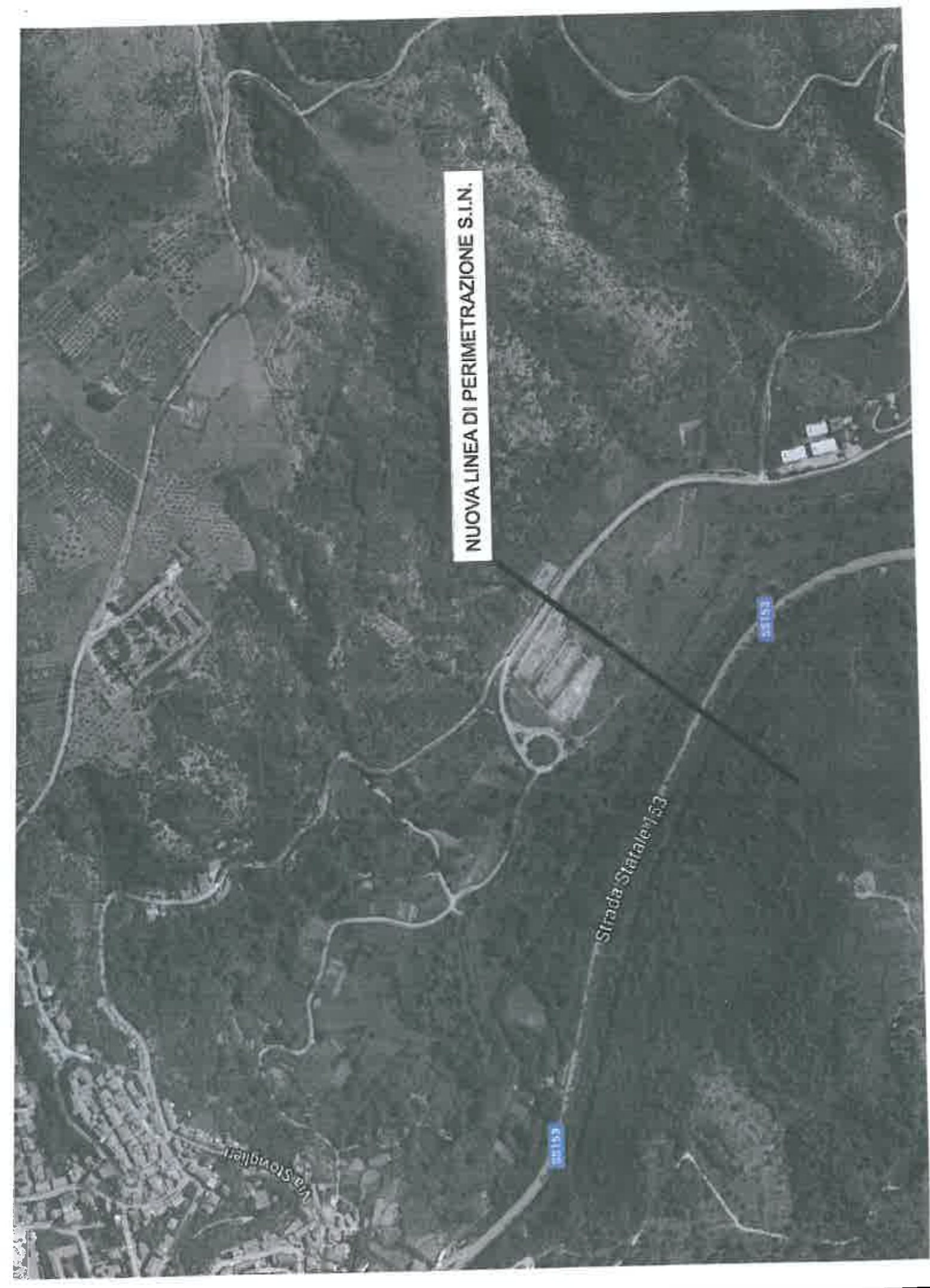

NUOVA LINEA DI PERIMETRAZIONE S.I.N.

Strada Statale 733

733

733

733



**NUOVA LINEA DI PERIMETRAZIONE**

Area ex Stabilimento Montebiano

Area ex Stabilimento Montebiano (Mare-Billo)

Area Progetto Campo Fossi, S. S. Angelo

Area Discarica Stazione di Fossi

**ZONA ESCLUSA  
DALLA NUOVA  
PERIMETRAZIONE**

Area ex Stabilimento Montebiano (S. Andrea)

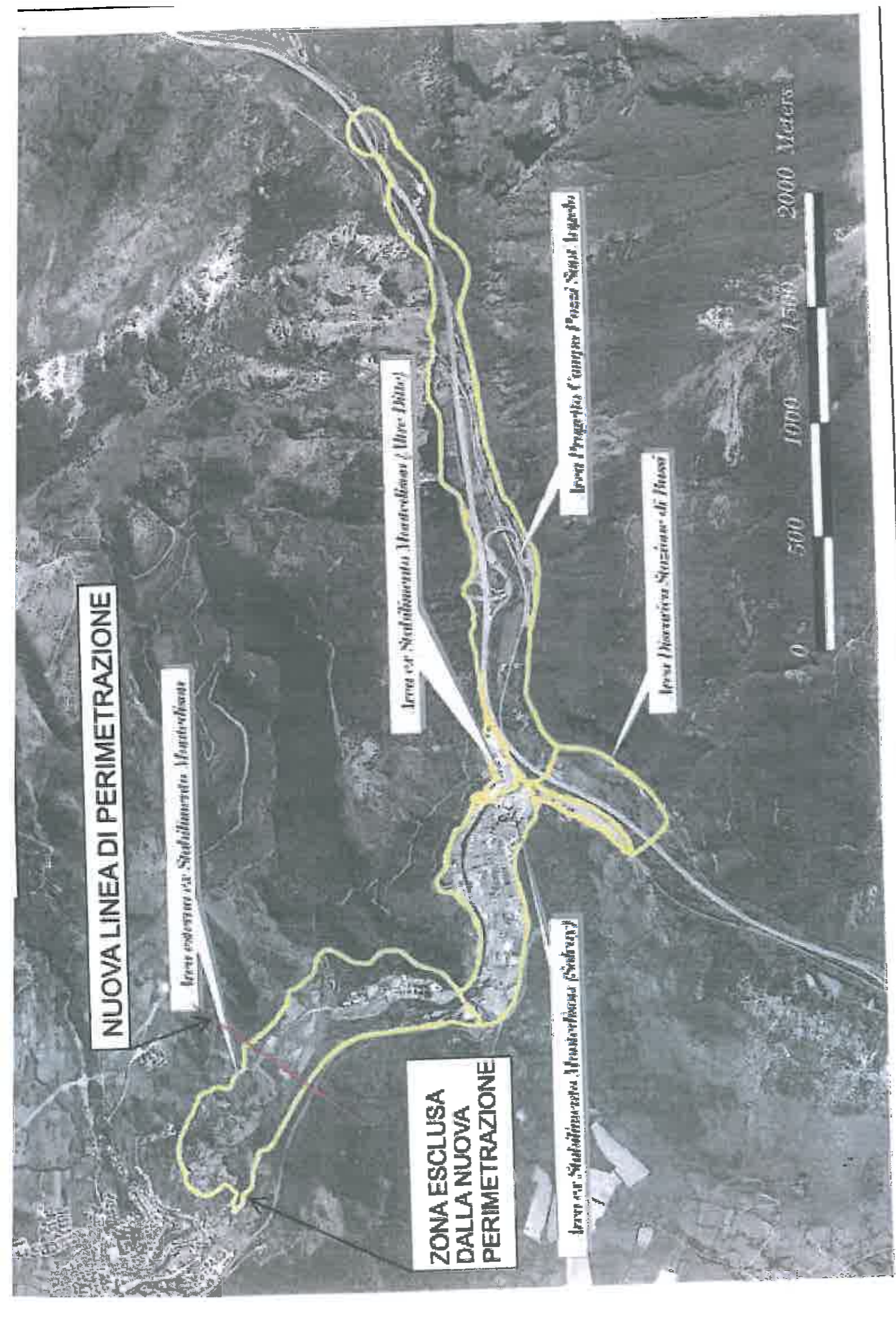



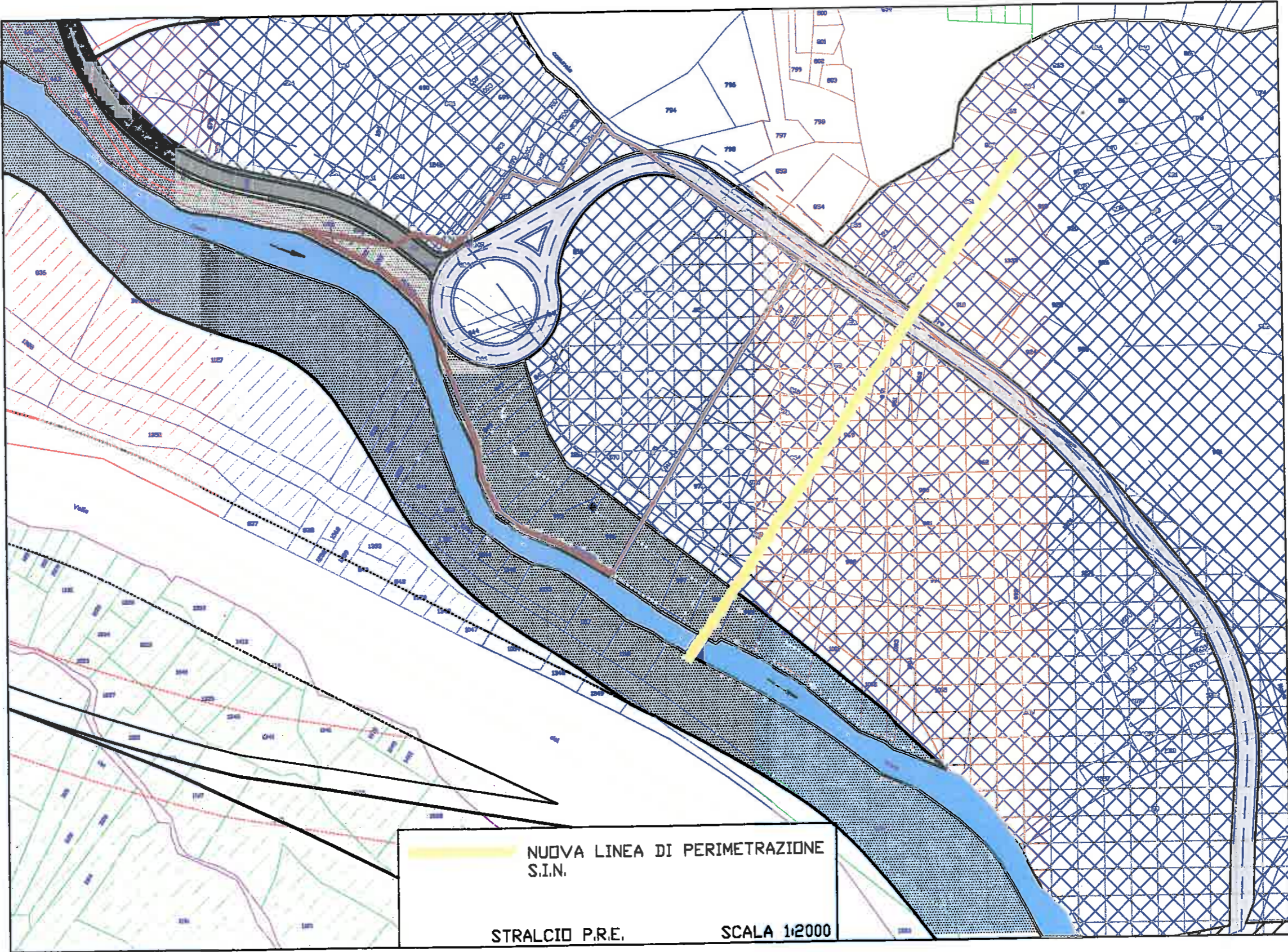

NUOVA LINEA DI PERIMETRAZIONE  
S.I.N.

STRALCIO P.R.E.

SCALA 1:2000





PLANIMETRIA CATASTALE FOGLIO 14

# PIANO DELLE INDAGINI

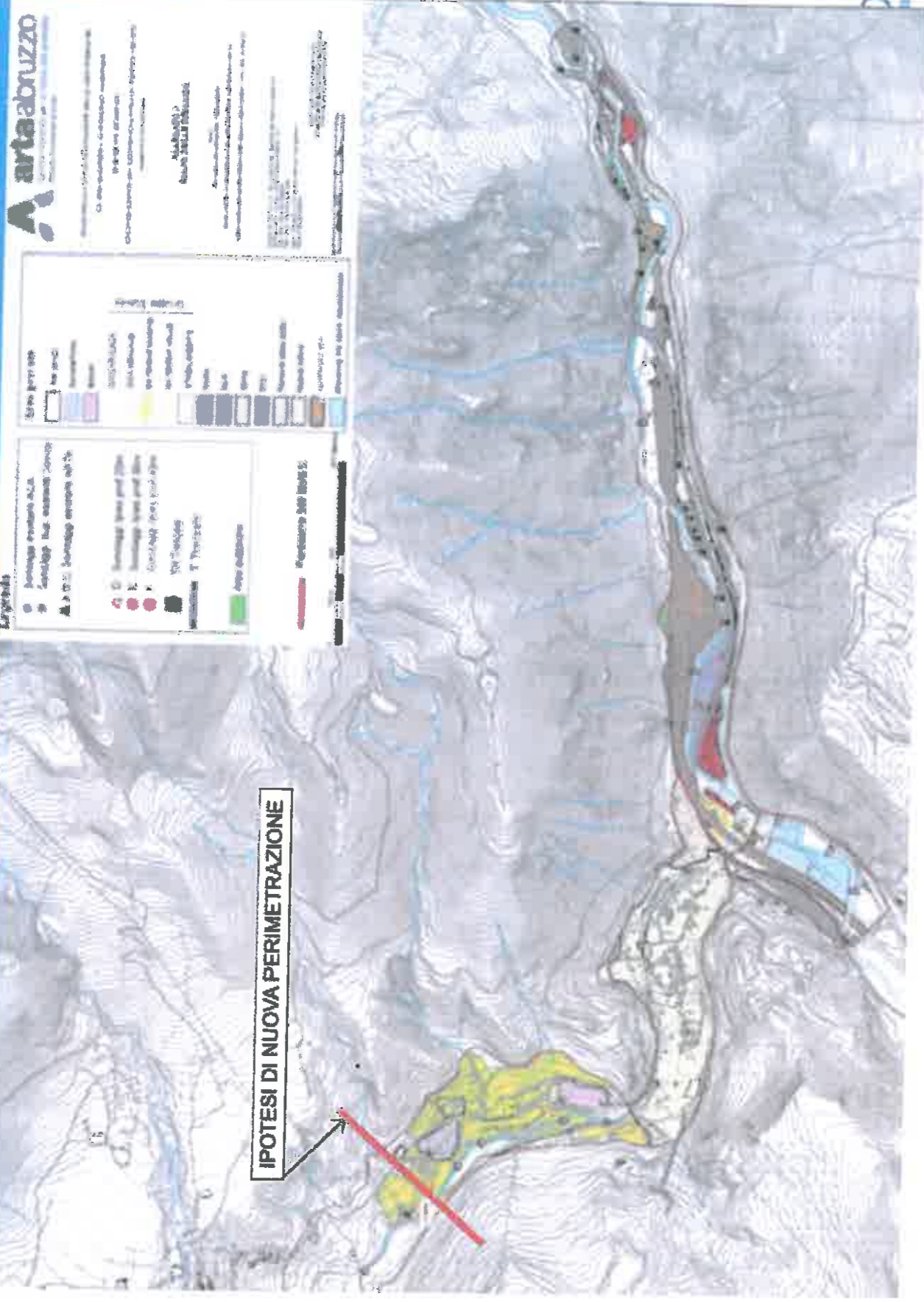

Foglio N.ro	Particella N.ro	Quota di proprietà	Superficie mq	Superficie di proprietà in vendita mq
14	687	100/100	75	75
14	702	18/72	270	270
14	846	4/21 Piena Proprietà 2/21 Nuda Proprietà 7/21 Usufrutto	840	840
14	847	100/100	420	420
14	850	100/100	10.130	10.130
14	851	100/100	1.170	1.170
14	852	100/100	4.950	4.950
14	970	18/72	660	660
14	972	100/100	460	460
14	995	100/100	30	30
14	996	100/100	2.270	1.470
14	1201	100/100	780	780
<b>Totale</b>			<b>22.055</b>	<b>21.255</b>